Stabilis

Metolazone

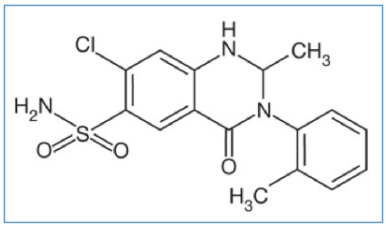

Stabilité des préparations

6.25 mg ®=∞	(Fisons corporation)	Methylcellulose 1% / Sirop simple (1:1) >> 25 ml	25°C	?	7			2634
6.25 mg ®=∞	(Fisons corporation)	Methylcellulose 1% / Sirop simple (1:1) >> 25 ml	4°C		90			2634
	120 mg ®=? (Fisons)	OraPlus® / OraSweet® (1:1) >> 120 ml	25°C		60			2441
6.25 mg ®=∞	(Fisons corporation)	Methylcellulose 1% / Sirop simple (1:1) >> 25 ml	25°C	?	7			2634
	120 mg ®=? (Fisons)	OraPlus® / OraSweet SF® (1:1) >> 120 ml	25°C		60			2441
	120 mg ®=? (Fisons)	Sirop de cerise >> 120 ml	25°C		60			2441
6.25 mg ®=∞	(Fisons corporation)	Methylcellulose 1% / Sirop simple (1:1) >> 25 ml	4°C		90			2634
	120 mg ®=? (Fisons)	OraPlus® / OraSweet® (1:1) >> 120 ml	5°C		60			2441
	120 mg ®=? (Fisons)	OraPlus® / OraSweet SF® (1:1) >> 120 ml	5°C		60			2441
	120 mg ®=? (Fisons)	Sirop de cerise >> 120 ml	5°C		60			2441

Facteur influençant la stabilité

					2634

Bibliographie

	Type	Source
2441	Revue	Allen LV, Jr, Erickson MA, Stability of ketoconazole, metolazone, metronidazole, procainamide hydrochloride, and spironolactone in extemporaneously compounded oral liquids Am J Health-Syst Pharm 1996 ; 53: 2073-2078.
2634	Revue	Nahata MC, Morosco RS, Hipple TF. Stability of metolazone in a liquid dosage form. Hosp Pharm 1997 ; 32: 691-693.

Dictionnaire

	Diurétique		Solution buvable
	Stabilité des préparations		Contenant
	Origine		Excipient
	Température		Conservation
	Durée de stabilité		Biosimilaire
	Données conflictuelles		Bibliographie
	Verre		Comprimés
	Non précisée		Jour
	A l'abri de la lumière		Flacon plastique
	Facteur influençant la stabilité		Augmentation
	Provoque		Dégradation
	Bibliographie		Dictionnaire