Stabilis

Cidofovir

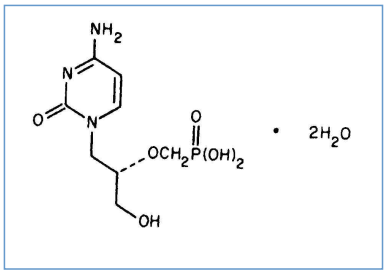

Noms commerciaux

Cidofovir	Espagne, France
Sidovis	Suisse
Vistide	Allemagne, Australie, Autriche, Belgique, Danemark, Etats Unis d'Amérique, Finlande, France, Grèce, Hongrie, Irlande, Italie, Japon, Luxembourg, Nouvelle Zélande, Pays bas, Pologne, Portugal, Roumanie, Suède, Suisse

Stabilité des solutions

PVC		0,21 & 8,12 mg/ml	2-8°C		24			1
PVC		0,21 & 8,12 mg/ml	30°C		24			1
PVC		0,2 & 8,1 mg/ml	-20°C		5			71
PVC		0,2 & 8,1 mg/ml	2-8°C		5			71
PP + PE		0,21 & 8,12 mg/ml	2-8°C		24			1
PP + PE		0,21 & 8,12 mg/ml	30°C		24			1
PP + PE		0,2 & 8,1 mg/ml	-20°C		5			71
PP + PE		0,2 & 8,1 mg/ml	2-8°C		5			71
PP		6.25 mg/ml	25°C	±	150			1989
PP		6.25 mg/ml	32°C	±	150			1989
PP		6.25 mg/ml	4°C		150			1989

Voie d'administration

Bibliographie

	Type	Source
1	Revue	Yuan LC, Samuels GJ, Visor GC. Stability of cidofovir in 0.9% sodium chloride and in 5% dextrose injection. Am J Health-Syst Pharm 1996 ; 53: 1939-1943.
71	Revue	Ennis RD, Dahl TC. Stability of cidofovir in 0.9% sodium chloride injection for five days. Am J Health-Syst Pharm 1997 ; 54: 2204-2206.
1989	Revue	Hennere G, Havard L, Bonan B, Prognon P. Stability of cidofovir in extemporaneously prepared syringes. Am J Health-Syst Pharm 2005 ; 62: 506-509.

Dictionnaire

	Antiviral
	Noms commerciaux
	Contenant
	Concentration
	Conservation
	Biosimilaire
	Bibliographie
	NaCl 0,9% ou glucose 5%
	Heure
	Chlorure de sodium 0,9%
	Polypropyléne et polyéthylène
	Avec ou sans lumière
	Perfusion intraveineuse
	Dictionnaire

	injectable
	Stabilité des solutions
	Molécule
	Température
	Durée de stabilité
	Données conflictuelles
	Polyvinyl chlorure
	A l'abri de la lumière
	Lumière
	Jour
	Seringue polypropylène
	Voie d'administration
	Bibliographie