Stabilis

Arformoterol

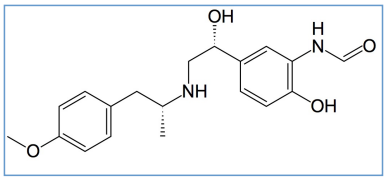

Stabilité en mélange

?		25°C		N-acetylcysteine : Spécialité pharmaceutique Mucomyst® 800 mg/4 m	0.5	3019
?		25°C		Budesonide : Spécialité pharmaceutique Pulmicort® 0,25 mg/2 ml	0.5	3019
?		25°C		Budesonide : Spécialité pharmaceutique Pulmicort® 0,5 mg/2 ml	0.5	3019
?		25°C		Ipratropium bromide : Spécialité pharmaceutique Atrovent® 0,5 mg/2	0.5	3019

Bibliographie

	Type	Source
3019	Revue	Bonasia P, Cook C, Cheng Y et al. Compatibility of arformoterol tartrate inhalation solution with three nebulized drugs. Curr Med Res Opin 2007 ; 23: 2477-2483.

Dictionnaire

	Béta-stimulant
	Stabilité en mélange
	Excipient
	Conservation
	Durée de stabilité
?	Non précisé
	Heure
	Dictionnaire

	Aérosol
	Contenant
	Température
	Molécule
	Bibliographie
	Lumière
	Bibliographie